

P.U.Z.

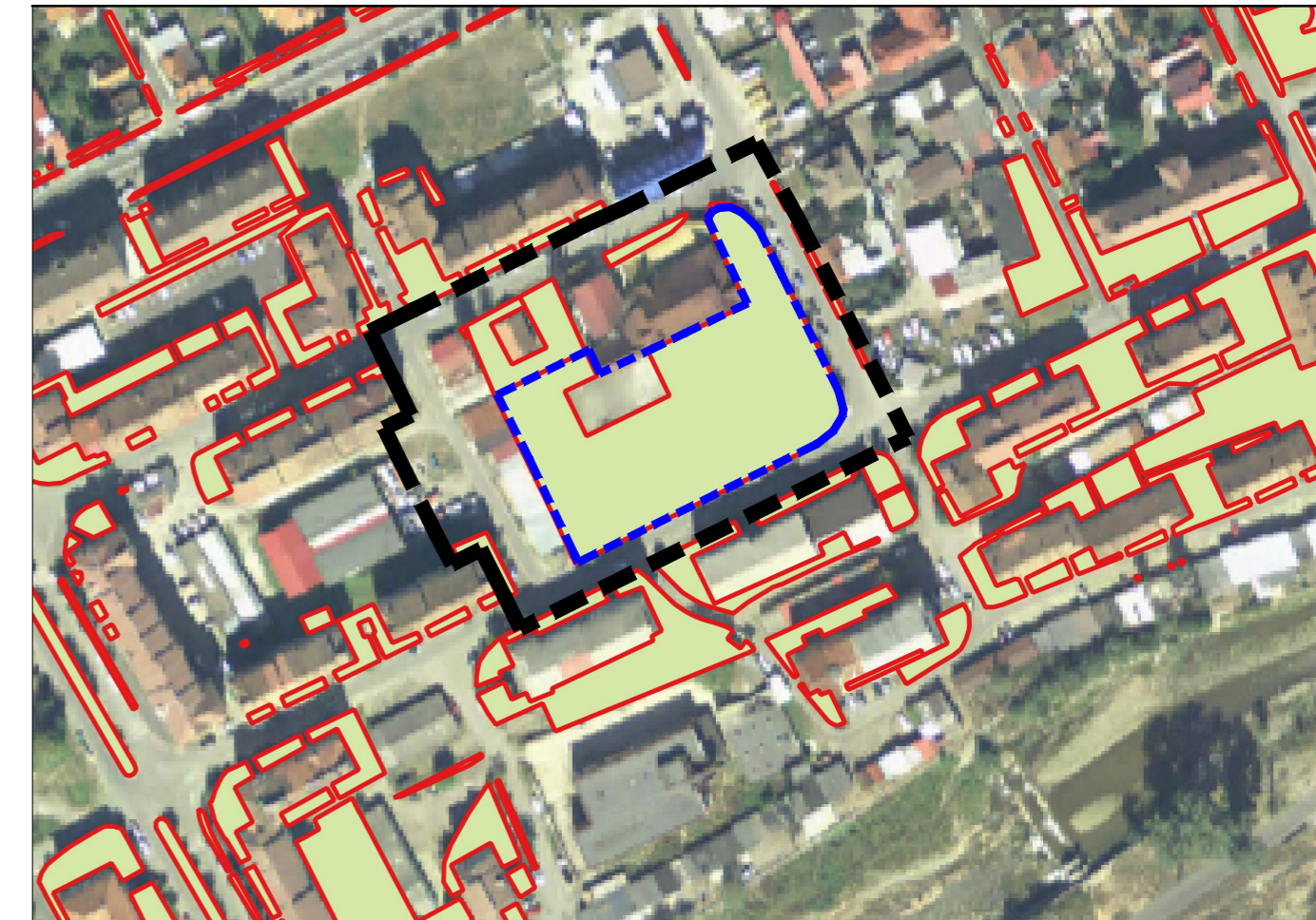

"CONSTRUIRE PARC UNEX ȘI REABILITAREA ZONELOR VERZI
DIN CARTIERELE 8 MARTIE, ALEXANDRU SAHIA, GEORGE
ENESCU ȘI MUNCII"
CARTIERUL ALEXANDRU SAHIA
str. Alexandru Sahia, Oraș Petritla, județul Hunedoara
nr. cad. 64052

INCADRARE IN P.U.G. ORAȘ PETRILA
aprobat cu HCL nr.10/2000 cu valabilitate prelungita
prin HCL nr.308/2018



LEGENDĂ

Limite

-  Limită zonă studiată prin P.U.Z.
-  Limită teren reglementat prin PUZ

Terenul reglementat cu nr. cad. 64052, cu folosinta actuala spatiu verde - parc - intravilan, identificat în registrul local al spatiilor verzi la pozitia 58/1 aprobat cu HCL nr.203/2022
Terenul este situat în subzona funcțională ZLI - subzona rezidențială pentru locuințe înalte





PROIECTANT:
S.C.INGVISION S.R.L.

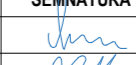

BENEFICIAR: ORAȘUL PETRILA
PR.NR. INGV.23.03.08 PUZALSAH

TITLU PROIECT: P.U.Z. - "CONSTRUIRE PARC UNEX ȘI REABILITAREA ZONELOR VERZI DIN CARTIERELE: 8 MARTIE, ALEXANDRU SAHIA, GEORGE ENESCU ȘI MUNCII" - CARTIERUL ALEXANDRU SAHIA
FAZA P.U.Z.

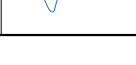
SPECIFICATIE	NUME	SEMNATURA	SCARA	ADRESA: STR. ALEXANDRU SAHIA, ORAȘ PETRILA, JUDEȚUL HUNEDOARA, IMOBIL CU NR. CAD. 64052	FORMAT
SEF PROIECT	urb. Mariana Uglea		1:2000		A2
PROIECTAT	arh. Corina Marinescu		DATA	DENUMIRE PLANSA	PLANSA
PROIECTAT	arh. Anca Elena Damaschin Stoica		05.2023	INCADRARE IN P.U.G. ORAȘ PETRILA aprobat cu HCL nr.10/2000 cu valabilitate prelungita prin HCL nr.308/2018	02